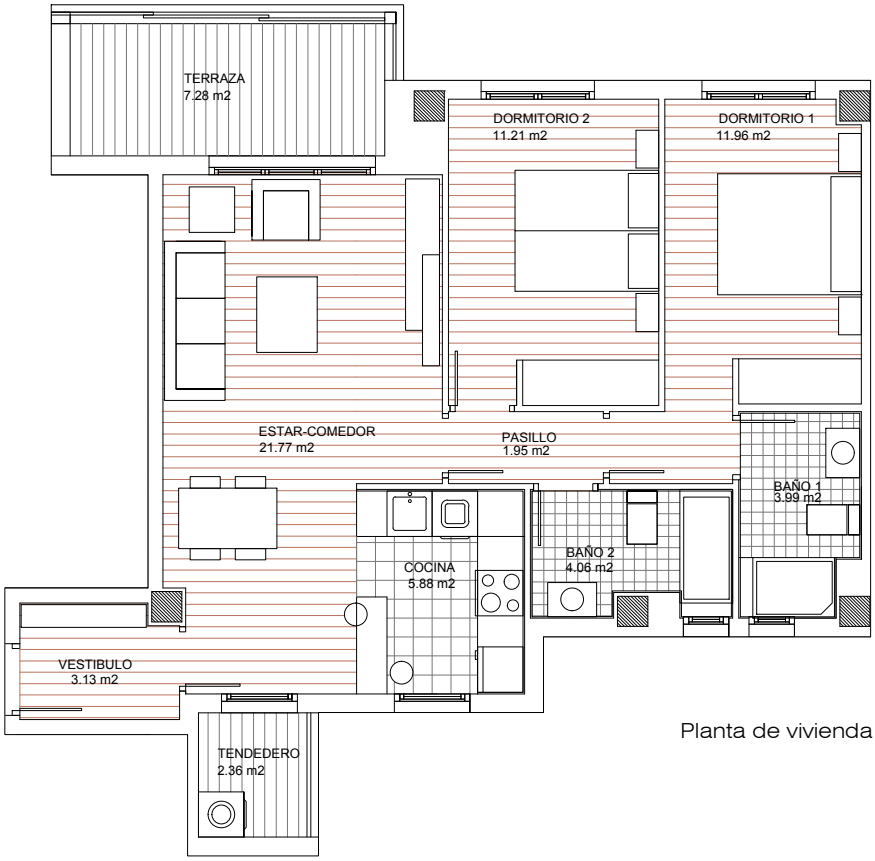

Planta de vivienda

SUPERFICIE ÚTIL (m²)	m²
VESTÍBULO	3.13 m²
ESTAR-COMEDOR	21.77 m²
COCINA	5.88 m²
PASILLO	1.95 m²
DORMITORIO 1	11.96 m²
DORMITORIO 2	11.21 m²
DORMITORIO 3	
BAÑO1	3.99 m²
BAÑO 2	4.06 m²
TERRAZA/TENDEDERO (Su/2)	4.82 m²

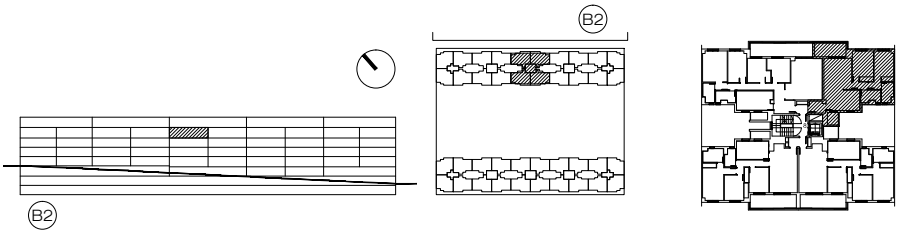

* HASTA LA REDACCIÓN DEL PROYECTO TÉCNICO CORRESPONDIENTE PLANO ORIENTATIVO, PUDIENDO SER MODIFICADO POR REQUERIMIENTOS TÉCNICOS O ADMINISTRATIVOS.

Escala:

0m 1m 2m 3m 4m 5m

Sup Util Cerrada: 63.95 m²

Sup Util Total: 68.77 m²

188 VIVIENDAS, GARAJES Y LOCALES COMERCIALES
"UZI 0.06 ARROYO DEL FRESNO"
- PARCELA RPPL-2

Promotor:

ARROYO del FRESNO AMENABAR

Bloque:	2
Portal:	8
Planta:	cuarta
Vivienda:	A

Regimen de Viv.: RPPL

OCTUBRE 2013